

Transmis 04.08.2023

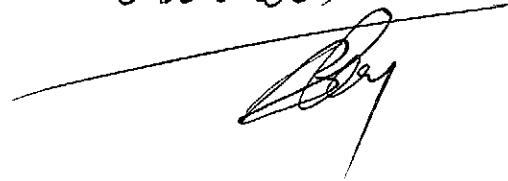

O.S. Abrud R.A.

Nr. 5040 / 04.08. 2023

Către Garda Forestieră Cluj,

Conform O.M. 767/2018, vă solicităm verificarea următorului A.P.V.:

Nr. A.P.V.: 1675 Irisoara,

U.P.: XII Comuna Vidra

u.a.: 65C,

Volum: 78,57 mc

Suprafața: 5,0 ha

Proprietar: Primaria Vidra

Natura produsului: Accidentale I

Factorii destabilizatori care au afectat arborele: fenomen de uscare, doborâturi și rupturi de

vânt

Numărul și data contractului de prestări servicii: Contract prestări servicii administrare nr. 6013/02.10.2015 înregistrat la G.F. Alba nr. 3226/10.11.2015, act aditional nr. 11478/26.11.2018.

Numărul și data documentului care atestă proprietatea: PVP nr. 1216/12.08.2002, PVP nr. 42/28.03.2002, PVP nr. 6/18.08.2005, PVP nr. 1361/20.10.2006.

A.P.V.-ul face obiectul modificării prevederilor amenajamentului(da/nu): Nu

A.P.V.-ul face obiectul depășirii posibilitatii anuale(da/nu): Nu este cazul.

A.P.V.-ul provine din proprietăți mai mici de 10 ha (da/nu):Nu

A.P.V.-ul este situat în afara arealului (da/nu):Nu

Punerea în valoare s-a făcut în arborete în care sunt restricții privind protecția mediului: Suprafața pe care s-a pus în valoare se suprapune cu situl ROSCI0233 Someșul Rece.

Va anexăm, certificate prin semnătură, următoarele documente:

- copie A.P.V.;

- copie descriere parcelară;

- copie aviz CTAS nr. 965/14.12.2017 amenajament fond forestier U.P. XII Comuna Vidra;

- fotografii relevante.

Cu stima

Șef ocol,
ing. Butnariu Tudor

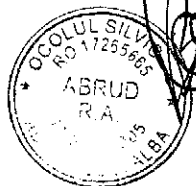

Fond forestier,
ing. Cosma Lucian



ACT DE PUNERE ÎN VALOARE NR. 2300319707250

Unitate de Producție: XII - Vidra
Denumire A.P.V.: APV 1675 Irisoara

Suprafață totală act - (ha): 5.0 Tratament: T. PRODUSE ACCIDENTALE I Natura Produsului: PRODUSE ACCIDENTALE Tehnologia de Exploatare: TRUNCHIURI SI CATARGE Data inventarierii: 27.07.2023 Anul exploatării: 2023 Procedee de inventariere: FIR CU FIR Ciocan forma CIRCULARĂ nr.: AB0618 Accesibilitate: 501-1000										Informații privind N.T.S.M.				Grupa de specii		Nr. de arbori	Volum			
										Stâncării pe - (ha): Arbori putregăioși - (buc): cu un volum de - (mc): Iescații - (buc): cu un volum de - (mc):				Rășinoase FAG Quercinee Diverse tari Diverse moi		219	78.57			
														Total:		219	78.57			
Specia		SORTARE DIMENSIONALĂ								Lemn lucru	Coajă	Lemn de foc		Volum brut						
		G1	G2	G3	M1	M2	M3	LS			Total	VF								
MOLID			13.59	13.70	19.63	5.36		1.84	54.12	6.19	18.26	0.01	78.57							
TOTAL			13.59	13.70	19.63	5.36		1.84	54.12	6.19	18.26	0.01	78.57							
U.A.	Suprafață (ha)		Vârsta ani	Panta G	Semintiş utilizabil							Total volum brut								
	Par cursă	UA			%	S. tot	Compoziție				H.									
65C	5.00	24.60	60	15.00			0					78.57								
U.A.	MO	Volum																		
65C	78.57	78.57																		
Total	78.57	78.57																		
U.A.	Specia	Diametre		Înălțimi		Vârsta	Vol. arb	Nr. arb	Creștere	Sortare dimensională						Coajă	Lemn foc		Volum brut	
		dt	dcg	ht	hc	a				G1	G2	G3	M1	M2	M3	LS		Total	VF	
65C	MO	22.55	23.52	18.16	18.16	60	0.36	219			13.59	13.70	19.63	5.36		1.84	6.19	18.26	0.01	78.57
Total U.A.: 65C								219			13.59	13.70	19.63	5.36		1.84	6.19	18.26	0.01	78.57
Total General U.A.								219			13.59	13.70	19.63	5.36		1.84	6.19	18.26	0.01	78.57

Șef Ocol,

Întocmit,

Birou Fond Forestier,

Verificat,

Butnariu Tudor-Razvan



65 B 22,8 HA GF:1-5N SUP:A TS:2321 TP:1122 SOL: 3301 Versant ondulat, EXPOZ.: N ÎNCLINAREA : 15 G, ALTITUDINE: 1400,0 - 1500,0 M. LIT: cont. subț. TIPFL: Vaccinium Nat. fundam. de prod. infer. rel. plurien COMPOZIȚIA ACTUALĂ: 10MO COMPOZIȚIA TEL: 8MO 1LA 1PAM SORT: MO Mijl.-gros,cel.,constr.,cher. VÂRSTA EXP:100 ani SEM UTIL: SUBARB: DATECOMP: POL: ERZ LUCRĂRI EXEC.: LUCRĂRI PROP.: T. igienă													
ELM	P	M	VIR			C	AM	EL	PROVE-	VI	DENS	VOLL	
ARB	R	RE	STA	D	H	L	ES	AG	NIENȚA	TA	-	MC	MC
	P	GE	ANI	CM	M	P	TE	AJ		LI	CONS	HA	UA
MO	6	IN	30	12	9	4		0	RN	N	0,42	57	130
MO	1	IN	80	34	22	4	1	5	RN	N	0,07	35	78
MO	3	IN	15	4	3	5	1	0	RN	N	0,21	4	9
Total													
			30			4					0,7	96	238

65 C 24,6 HA GF:1-5N SUP:A TS:2321 TP:1122 SOL: 3301 Vers. infer. ondulat, EXPOZ.: SE ÎNCLINAREA : 15 G, ALTITUDINE: 1400,0 M. LIT: cont. subț. TIPFL: Vaccinium Nat. fundam. de prod. infer. rel. plurien COMPOZIȚIA ACTUALĂ: 10MO COMPOZIȚIA TEL: 10MO SORT: MO Mijl.-gros,cel.,constr.,cher. VÂRSTA EXP:100 ani SEM UTIL: SUBARB: DATECOMP: Uscare slabă, Doborâturi izolate, Alte date compl., POL: ERZ LUCRĂRI EXEC.: 2008 - T. igienă; 2012 - T. accidentale LUCRĂRI PROP.: T. igienă													
ELM	P	M	VIR			C	AM	EL	PROVE-	VI	DENS	VOLL	
ARB	R	RE	STA	D	H	L	ES	AG	NIENȚA	TA	-	MC	MC
	P	GE	ANI	CM	M	P	TE	AJ		LI	CONS	HA	UA
MO	5	IN	60	22	17	4		3	RN	N	0,35	121	25
MO	2	IN	80	30	21	4	1	4	RN	N	0,14	66	15
MO	1	IN	110	38	23	4	1	5	RN	N	0,07	37	9
MO	2	IN	30	12	9	4	1	0	RN	N	0,14	19	4
Total													
			60			4					0,7	243	57

65 D 15,7 HA GF:1-2I, 5N SUP:M TS:2520 TP:1132 SOL: 4103 Vers. mijl. ondulat, EXPOZ.: NV ÎNCLINAREA : 10 G, ALTITUDINE: 1400,0 M. LIT: cont. subț. TIPFL: Vaccinium Nat. fundam. de prod. infer. rel. plurien COMPOZIȚIA ACTUALĂ: 10MO COMPOZIȚIA TEL: 10MO SORT: VÂRSTA EXP: SEM UTIL: SUBARB: DATECOMP: Înmlășt. permanentă, Uscare slabă, Doborâturi izolate, Alte date compl., POL: ERZ LUCRĂRI EXEC.: 2009 - T. igienă; 2010 - T. accidentale LUCRĂRI PROP.: T. igienă													
ELM	P	M	VIR			C	AM	EL	PROVE-	VI	DENS	VOLL	
ARB	R	RE	STA	D	H	L	ES	AG	NIENȚA	TA	-	MC	MC
	P	GE	ANI	CM	M	P	TE	AJ		LI	CONS	HA	UA
MO	1	IN	110	38	23	4	1	5	RN	S	0,07	37	9
MO	5	IN	80	32	21	4		4	RN	S	0,35	164	27
MO	2	IN	50	22	17	3	1	0	RN	N	0,14	49	7
MO	2	IN	30	12	9	4	1	0	RN	N	0,14	19	4
Total													
			80			4					0,7	269	57

66 A 46,8 HA GF:1-5N SUP:A TS:2321 TP:1122 SOL: 3301 Versant ondulat, EXPOZ.: SE ÎNCLINAREA : 16 G, ALTITUDINE: 1400,0 M. LIT: lipsă TIPFL: Vaccinium Tănăr nedefinit rel. echien COMPOZIȚIA ACTUALĂ: 10MO COMPOZIȚIA TEL: 10MO SORT: MO Mijl.-gros,cel.,constr.,cher. VÂRSTA EXP:100 ani SEM UTIL: SUBARB: DATECOMP: Alte date compl., POL: ERZ LUCRĂRI EXEC.: 2009 - T. igienă; 2012 - T. accidentale LUCRĂRI PROP.: îngrijirea semințişului, completări 4126911111111111 = 18,25 111													
ELM	P	M	VIR			C	AM	EL	PROVE-	VI	DENS	VOLL	
ARB	R	RE	STA	D	H	L	ES	AG	NIENȚA	TA	-	MC	MC
	P	GE	ANI	CM	M	P	TE	AJ		LI	CONS	HA	UA
MO	6	IN	10	4	3	4		0	RN	N	0,36	7	1
MO	4	IN	5	2	1	4	M	0	RN	N	0,24	1	1
Total													
			10			4					0,6	8	2

U.P. 711 - 10000
Ua: 65c

207 dist. Jap Emil Ding

Pod.: Kusa Aduean Kany



U12 XII. name: none. sex: s. days: empty. U12. 12.01. 1952. *Rand*

ua 65c

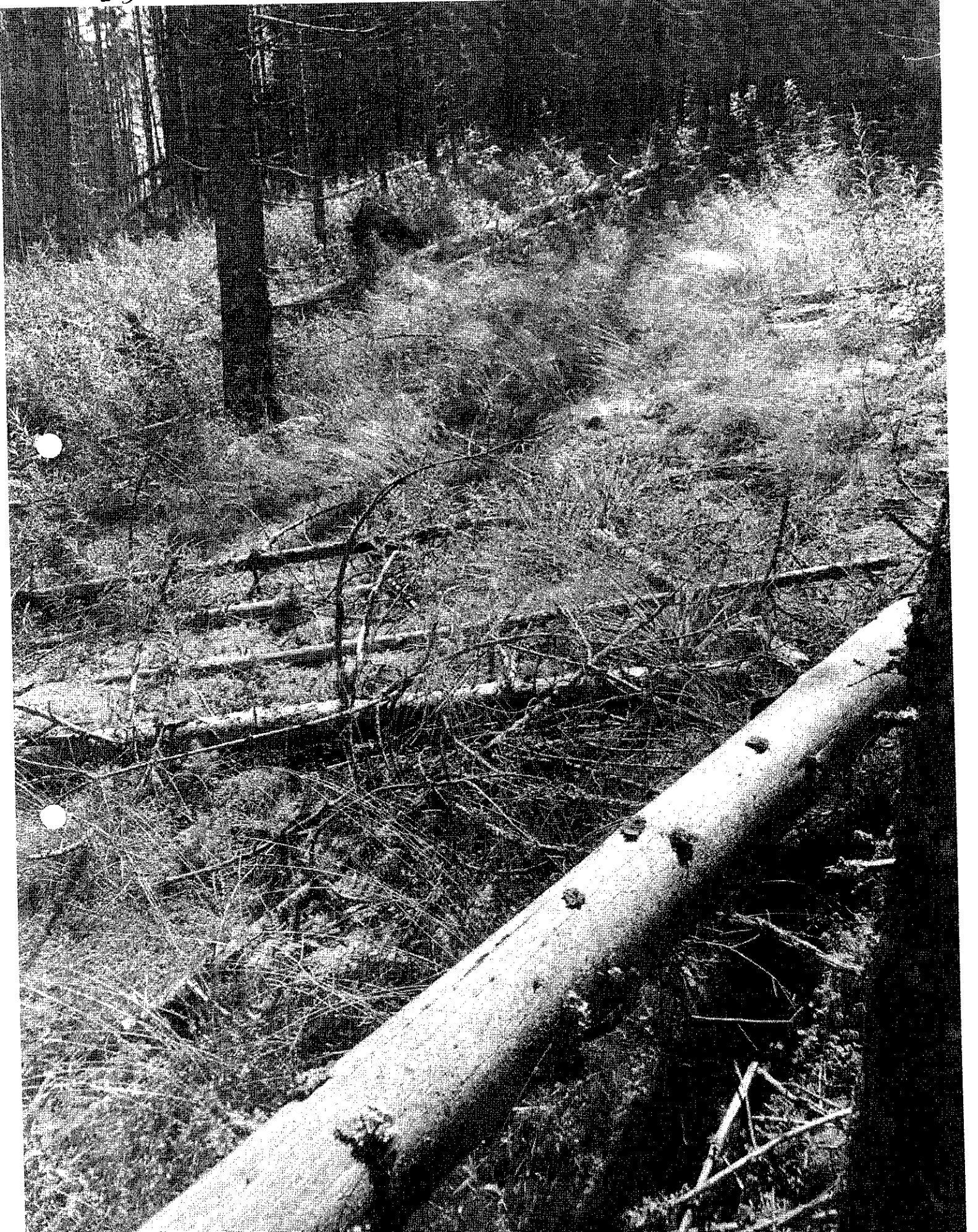

U.S. 211 Vicksburg
Va: 65c

Parsons
Ses D. Jay Annual Jay

Repts



MINISTERUL APELOR ȘI PĂDURILOR
Comisia tehnică de avizare pentru silvicultură

AVIZ CTAS nr. 965 din 14.12.2017
pentru amenajamentul silvic al fondului forestier proprietate publică și privată
aparținând comunei Vidra, Unitatea de Producție XII Vidra, județul Alba

1. Au participat la sesiunea de avizare:
Președinte de ședință: Dănuț Iacob
Membri CTAS: Ciprian Bădescu, Florin Actim, Marian Tudoran, Eduard Volcan, Barna
Constantina, Gabriel Duduman, Gheorghe Gheorghiușă, Macău Cristian, Cristea Marius

2. Din analiza făcută în cadrul ședinței de avizare a rezultat:
- amenajamentul silvic al fondului forestier, proprietate publică și privată aparținând comunei
Vidra, Unitatea de Producție XII Vidra, județul Alba, s-a elaborat de S.C. Bios&Co SRL Timișoara, șef
proiect ing. Marius Mișcol, expert CTAP ing. Constantin Banu.
- amenajamentul silvic al fondului forestier, proprietate publică și privată aparținând comunei
Vidra, Unitatea de Producție XII Vidra, județul Alba, a fost avizat cu procesul verbal CTAP nr. 15 din
10.07.2017, recepționat de beneficiar și verificat de Garda Forestieră Cluj.
- perioada de aplicare a amenajamentului silvic al fondului forestier, proprietate publică și privată
aparținând comunei Vidra, Unitatea de Producție XII Vidra, județul Alba este 01.01.2017 – 31.12.2025.

3. Ca ocazia examinării amenajamentului, Comisia a constatat următoarele:
Documentele privind proprietatea: Procesele verbale de punere în posesie nr. 1216 din
12.08.2002, nr. 42 din 28.03.2002, nr. 6 din 18.08.2005 și nr. 1361 din 20.10.2006, Decretul-Lege nr.
70/1989, Protocolul de predare 807/05.04.1990 de la I.I.E.P. și Extrase de carte funciara C.F. nr. 35 și
nr.7526/1921.

Suprafața inclusă în amenajament este de 2596,5 ha, a făcut parte din O.S. Câmpeni (U.P. IV
Șohodol, U.P. V Vidra și U.P. VI Avram Iancu), O.S. Someșul Rece (U.P. III Izvoarele Someșului Rece)
- fond forestier proprietate publică (1723,3 ha) și din pășunea împădurită aparținând comunei Vidra -
fond forestier proprietate privată (873,2 ha), și are ca folosințe: păduri și terenuri destinate împăduririi sau
refîmpăduririi - 2572,0 ha din care terenuri de împădurit - 195,1 ha, terenuri afectate gospodăriei silvice -
1,8 ha, terenuri neproductive - 14,6 ha și terenuri scoase temporar din fondul forestier - 8,1 ha (ocupată
și birji - 8,1 ha).

- Suprafața încadrată în grupa I funcțională este de 2441,5 ha;
- Suprafața încadrată în grupa a II a funcțională este de 150,5 ha.
- Structura fondului forestier (date medii):
compoziție: 71MC 27FA 2BR; vârstă medie: 56 ani; volumul la ha: 178 m³; consistență medie:
0,64; clasă de producție medie: III.5; indiciile de creștere curentă: 4,7 m³/an/ha; fond lemnos total:
422753 m³.

Procesul de producție s-a organizat în următoarele subunități de gospodărire:

S.U.P. A - Codru regulat - sortimente obișnuite:1790,9 ha;
S.U.P. M - Păduri supuse regimului de conservare deosebită:586,0 ha.

Bazele de amenajare:

- regim: codru;
- compoziția jel: corespunzătoare tipului natural fundamental de pădure pentru arborii
exploatabili și compoziția jel la exploatabilitate pentru celelalte arborii;
- tratamente: tăieri progresive și tăieri rase;
- exploatabilitatea: de protecție pentru arborii încadrați în grupa I funcțională și tehnica pentru
arborii încadrați în grupa a II a funcțională;
- ciclul S.U.P. A - 110 ani.

Possibilitatea:

- Posibilitatea de produse principale: 3504 m³/an;
- Volum de rezultat din produse secundare: 1112 m³/an, din care rășinari 1094 m³/an;
- Volum maxim posibil de extras prin lucrări de conservare: 675 m³/an.

Lucrări prevăzute în deceniul în curs:

- asigurarea regenerării naturale: 302,3 ha;
- îngrijirea culturilor tinere: 692,3 ha;
- degajări: 166,8 ha;
- curățiri: 13,0 ha, 180 m²;
- tăieri: 352,2 ha, 10938 m³;
- tăieri de regenerare: 283,8 ha, 38037 m³, din care:
 - tăieri progresive: 250,6 ha, 35710 m³;
 - tăieri rase: 33,2 ha, 1327 m³;
- tăieri de igienă: 830,1 ha, 6185 m³;
- lucrări de conservare: 178,1 ha, 6728 m³;
- împăduriri: 611,64 ha.

4. Concluzii rezultate:

Se propune avizarea favorabilă a amenajamentului silvic al fondului forestier, proprietate publică și privată aparținând comunei Vidra, Unitatea de Producție XII Vidra, județul Alba. Beneficiarul are obligația de a parcurge procedura legală de avizare de mediu, conform H.G. 1076/2004 privind stabilirea procedurii de realizare a evaluării de mediu pentru planuri și programe.

5. Conținut:

AVIZEAZĂ FAVORABIL

Amenajamentul silvic al fondului forestier proprietate publică și privată aparținând comunei Vidra, Unitatea de Producție XII Vidra, județul Alba

4. Difuzarea prezentei aviz către toți factorii interesați se va face prin grije secretariatului CTAS din minister.

Președinte CTAS,
Secretar de Stat

